



FRANCISCAN DAUGHTERS OF ST. ELISABETH

Suore Francescane di Santa Elisabetta
MISSIONE MEDICA

“IL BUON SAMARITANO DEI SANTI ARCANGELI”
MANILA (FILIPPINE)



UN PO' DI STORIA:

Siamo le Suore Francescane di Santa Elisabetta, nate a Casalino (Ar) con Casa Generalizia in Firenze – Via G.Paisiello 1/D. Il compito primario della Congregazione e' servire le persone bisognose in quello che noi chiamiamo “apostolato”. Esso costituisce la massima espressione di cio' a cui crediamo in quanto religiose. Il servizio ai poveri e' prioritario fra gli altri scopi della nostra Famiglia Religiosa. E' questa la nostra maniera di aiutare la societa' aiutando i bambini malati, le donne povere in gravidanza, gli anziani e ogni persona che non abbia il necessario per accedere ai servizi sanitari del paese.

Per questa ragione e seguendo un invito fatto alla nostra Congregazione nell' Ottobre del 1997 dall'allora Cardinale Jaime Sin, noi Suore Francescane di Santa Elisabetta, abbiamo lasciato la nostra terra e dal 29 novembre del 1997 abbiamo incominciato la nostra Missione qui a Manila con le famiglie della strada che si trovavano in situazione di bisogno. Per questo scopo alcuni amici benefattori si sono affiancati a noi e ci hanno aiutato ad iniziare la nostra missione medica chiamata “Il Buon Samaritano dei Santi Arcangeli”

La missione medica si trova in Metro Manila (Filippine), nella citta' di Quezon City nella zona di Tandang Sora nella Diocesi di Novaliches. La nostra zona si caratterizza per averne un numero elevato di gente indigente arrivata dalla campagna in cerca di un sogno.

La casa della Missione, costruita da un Sacerdote fiorentino, è costituita da un immobile adibito ad Ambulatorio, adeguatamente attrezzato con sala parto, relativi accessori e camere di degenza per le puerpere e da un immobile adiacente per le giovani in formazione che desiderano continuare la nostra opera missionaria.

8, Doña Teresa St. - Kimco Village - Tandang Sora - 1116 QUEZON CITY - PHILIPPINES
Tel. (0063) (2) 984 11 25 - Fax (0063) (2) 984 11 17
E-mail: fsemanila@fseweb.org



FRANCISCAN DAUGHTERS OF ST. ELISABETH

L'équipe della Missione è costituita da una suora medico, un'infermiera ausiliare, un' ostetrica e le giovani in formazione che si alternano giorno e notte in questo servizio. Nell'ultimo anno presta il suo servizio nell'Ambulatorio anche una giovane che proviene dagli squatter areas che la missione ha aiutato a studiare per diventare ostetrica.

Nella missione non si fa distinzione di razza né di religione, né di colore politico. Il biglietto di accesso alla Missione è la povertà e noi cerchiamo di farci "buon samaritano" con ciò che Dio provvede attraverso i nostri benefattori.

SPECIFICO DELLA MISSIONE

1. Aiuto ai malati poveri:

La caratteristica della missione medica è di dare un servizio medico totalmente gratuito che include anche i medicinali alle persone povere che non possono accedere ai servizi sanitari del governo o del privato.

Si tratta di famiglie povere che vivono sotto i ponti, che non hanno lavoro o che fanno lavori precari con un salario insufficiente anche per gli alimenti quotidiani. La cosa peggiore è quando si ammalano per l'alto costo dei medicinali e l'esclusione dai servizi ospedalieri pubblici e privati.

Negli ospedali i medici non si preoccupano se il paziente è povero o no, se ha dove stare o no, se ha uno stipendio o no, anzi la prima cosa che viene domandato ai poveri se possono o no pagare altrimenti vengono mandati via. Noi essendo religiose cerchiamo di guardare la persona nella sua realtà e prima di dare medicinali ad un povero che non ha cosa mettere nello stomaco, cerchiamo sempre con gli aiuti di amici generosi di procurare loro il riso ed altri alimenti la cui mancanza molte volte sta alla base delle loro infermità.

2. Parto gratuito per le donne povere:

La piccola maternità è di grande aiuto alle famiglie.

Ogni giorno donne povere in gravidanze vengono nella missione in cerca di aiuto. Per la loro povertà non possono andare a partorire negli ospedali e partoriscono nelle loro capanne mettendo a rischio se stesse e i neonati.

Sono persone arrivate dalla campagna in cerca di un futuro migliore e all'improvviso si trovano non nella povertà ma nella miseria.

3. Pacco alimentare per le famiglie povere:

La Missione ogni settimana e ogni mese dà a 300 famiglie un pacco alimentare del valore di € 5,00. Inoltre accoglie quasi ogni giorno poveri della strada a prendere un po' di caffè o un po' di riso perché vivendo sulla strada non hanno dove prepararsi un po' di cibo. Molti vivono del riciclaggio di rifiuti specialmente mamme e bambini che si dedicano a cercare bottiglie vuote, scatole e qualunque cosa che si possa vendere per avere qualche denaro. Molto spesso i rifiuti vengono portati là dove vivono per selezionarli e così si trovano a vivere e dormire sempre in mezzo ai rifiuti.

8, Doña Teresa St. - Kimco Village - Tandang Sora - 1116 QUEZON CITY - PHILIPPINES

Tel. (0063) (2) 984 11 25 - Fax (0063) (2) 984 11 17

E-mail: fsemanila@fseweb.org



FRANCISCAN DAUGHTERS OF ST. ELISABETH

4. Mensa quotidiana e sostegno scolastico per bambini poveri:

Ogni giorno un gruppo di bambini si alterna puntualmente per un pasto caldo e ben confezionato nel piccolo refettorio della Missione. In questo progetto la Missione cerca di farsi vicino alle famiglie che non possono inviare a scuola i loro figli per dare loro un futuro diverso da quello che i genitori non hanno avuto dalla vita. Per questa ragione abbiamo stabilito un aiuto annuale a tanti bambini e giovani, sia con materiale scolastico, sia con le divise per consentire di prendere un diploma o frequentare corsi brevi tecnici per trovare un lavoro.

La nostra speranza ed il nostro sogno è poter continuare a servire tanti fratelli che nel silenzio soffrono la fame, le malattie. Vorremmo continuare ad accogliere tante mamme in attesa e far nascere tanti bambini con dignità. Vorremmo continuare ad aiutare le famiglie che non possono inviare a scuola i loro piccoli. Vorremmo poter continuare ad aiutare alcuni giovani che desiderano studiare. Vorremmo continuare a dare un pasto caldo ai nostri bambini poveri e sostenere gli anziani malati con medicinali adatti alle loro patologie....

Il nostro servizio seguendo la natura della nostra vocazione francescana è totalmente gratuito perché vuole essere un segno della gratuità di Dio nei confronti dei poveri e dei malati.

Le richieste sono tante e sono aumentate per la crisi economica che colpisce il paese specialmente dopo il disastro che ha causato l'alluvione del 26 settembre 2009 che ha lasciato il paese in ginocchio. L'uragano Ondoy è stato uno dei più devastanti degli ultimi 40 anni. Migliaia di famiglie hanno perso tutto e tanti anche i loro cari. Anche la nostra Missione ha sofferto molti danni, sia nella struttura che negli strumenti dell'Ambulatorio.

Per poter continuare il nostro lavoro abbiamo bisogno di persone generose che sostengano la nostra missione con gesti concreti di solidarietà. Noi preghiamo il Signore perché ci mandi tante persone che vogliono associarsi alla nostra avventura missionaria in terra filippina.

Siamo convinte che la migliore maniera di aiutare un popolo è quella dell'attenzione alla salute e dell'educazione e scolarizzazione per i bambini e i giovani.

Sr Paula (Nancy) Yucra Solano, MD
Responsabile medico

8, Doña Teresa St. - Kimco Village - Tandang Sora - 1116 QUEZON CITY - PHILIPPINES
Tel. (0063) (2) 984 11 25 - Fax (0063) (2) 984 11 17
E-mail: fsemanila@fseweb.org



FRANCISCAN DAUGHTERS OF ST. ELISABETH



8, Doña Teresa St. - Kimco Village - Tandang Sora - 1116 QUEZON CITY - PHILIPPINES
Tel. (0063) (2) 984 11 25 - Fax (0063) (2) 984 11 17
E-mail: fsemanila@fseweb.org



FRANCISCAN DAUGHTERS OF ST. ELISABETH

Programma attenzione medica e medicinali



- La missione medica e' una realta' di aiuto ai pazienti poveri delle squatter areas della metropoli Manila, specialmente dalla zona di Tandang Sora, **grazie alla generosita' di alcuni benefattori italiani** che si affiancano a noi per offrire alla gente speranza e sollievo nelle infermita'.
- Un sacerdote e alcune persone generose hanno fatto possibile la costruzione della nostra missione medica e l'hanno equipata con l'occorrente per offrire l'attenzione medica che mira ad aiutare chi e' malato. Molto spazio si da alla medicina di prevenzione oltre l'assistenza sanitaria. La missione offre la consulta medica che include i medicinali per il trattamento delle malattie acute fino alla completa guarigione e sostiene i malati portatori di malattie croniche dando loro medicinali antiipertensivi, insulina specialmente per gli anziani.
- Lungo gli anni il governo filippino ha sostenuto la nostra missione riconoscendo in forma legale i nostri documenti per esercitare la medicina nel paese.
- I pazienti provengono dalle numerose squatters areas della nostra citta' di Quezon City specialmente della nostra Diocesi che conta con 2 milioni di persone e purtroppo conta anche con il maggior numero di poveri di Metro Manila.

8, Doña Teresa St. - Kimco Village - Tandang Sora - 1116 QUEZON CITY - PHILIPPINES
Tel. (0063) (2) 984 11 25 - Fax (0063) (2) 984 11 17
E-mail: fsemanila@fseweb.org



FRANCISCAN DAUGHTERS OF ST. ELISABETH

- La condizione per accedere ai servizi della missione e' che devono essere prevalentemente persone senza fissa dimora o che vivono per le strade o lungo i fiumi cioe' spazi pubblici per mancanza di una casa in affitto. Nei casi di bambini orfani la missione cerca un posto dove possano trovare una famiglia tramite l'adozioni. Hanno una particolar preferenza le donne che sono state abbandonate dal marito o che non l'hanno avuto mai. In genere tutte le persone che di solito non possono accedere ai servizi negli ospedali pubblici.
- **Lo spirito con il quale lavoriamo nella nostra missione e' quello di dare una mano e non di sostituire i doveri del governo o delle organizzazioni private** che hanno il compito di fornire alla popolazione i servizi sanitari. Infatti lavoriamo insieme ai Centri di Salute del governo per non ripetere servizi ma per offrire altri aiuti. Per esempio il governo ci da i vaccini da farsi alle donne partorienti e ai neonati mentre noi diamo ai pazienti medicinali e la possibilita' di partorire nella missione.
- Insieme ai servizi medici lungo gli anni i nostril benefattori ci danno la possibilita' di dare un pacco alimentare alle famiglie che davvero fanno fatica ad avere un poco di riso da dare ai suoi piccoli. Il pacco inizialmente era una volta al mese ma poi abbiamo visto il bisogno di dare anche ogni sabato mentre il babbo o la mamma trova qualche lavoro. Gli alimentari si danno alle persone che devono prendere medicinali forti e non lo possono fare se hanno lo stomaco vuoto come i pazienti affetti da Tuberculosi.
- Come detto sopra ogni servizio che la missione riesce a fare e' d'accordo alla nostra natura di Congregazione religiosa per cui e' sempre **a scopo di fare la carita' cristiana** che vuole dimostrare la fede con le opere.
- Molti dei nostri pazienti dopo aver fatto la consulta medica ma che hanno bisogno di ulteriori cure specialistiche tipo i pazienti affetti da tumori o che hanno bisogno di cure ospedaliere, la missione li aiuta pagando i servizi dell'ospedale e gli esami di laboratorio per confermare la diagnosi. In questi casi cerchiamo di chiedere aiuto ai servizi sociali per avere prezzi piu' bassi sia per gli esami di laboratorio ed instrumentali tipo Tac, Xray, ecc. E dopo quando la diagnosi e' confermata, allora la missione aiuta con i medicinali seguendo la prescrizione dei medici o secondo le procedure chirurgiche tipo parto cesareo, ecc.
- Per i pazienti affetti da malattie croniche come il diabete, l'ipertensione arteriosa, tuberculosi, l'epilessia, ecc, la missione, nella misura delle nostre possibilita' che viene dalla generosita' dai nostril benefattori, provendiamo con i medicinali per ogni giorno e per la durata della vita della persona. Abbiamo pazienti che da anni si recano alla missione o per l'insulina o settimanalmente per le compresse per i loro trattamenti. Come da tutti saputo il costo dei medicinale e' enorme e i nostri pazienti davvero non possono averli perche' la loro poverta' e' cosi grande che a malapena riescono a sopravvivere in una metropoli come Manila dove la miseria della citta' e' molto piu' nera di quella della campagna dove come sia la gente puo' coltivare qualcosa per mangiare ma nella citta' vivendo in alcuni casi peggio degli animali non possono crescere nulla per cui molti giovani sono costretti a rubbare o entrare nel giro della droga quella che usa sostanze di basso costo per ingannare la fame.
- La missione conta con un'ostetrica regolarmente assunta e con diploma valido che coordina con le nostre suore il compito della selezione e verifica delle condizioni dei nostri pazienti.
- La missione medica conta con una machine una Nissan Vanette donate da un sacerdote 11 anni fa per cui la missione puo' aiutare in forma piu' concreta.
- Purtroppo l'ultimo alluvione ha lasciato tanti danni alla nostra casa specialmente alla nostra missione medica.



FRANCISCAN DAUGHTERS OF ST. ELISABETH

Benefattori per medicinali e strumentali per la missione



La missione medica il "Buon Samaritano dei Sant'Arcangeli" e' sostenuta al 100% grazie agli aiuti che arriva dai nostril amici benefattori. In passato abbiamo avuto benefattori che hanno donato alla missione alcuni apparecchi come doppler fetale, glucometi, apparecchi per la pressione, strumentale medico, bilancia, letti, ecc che hanno servito per impostare i nostri servizi. I nostri benefattori sono persone per amore a Dio e ai fratelli che soffrono partecipano con noi a fare questo servizio di carita' umana e cristiana.

La missione medica funziona se ci sono persone che sostengono la missione e in quanto servizi sanitari hanno bisogno di un sostegno continuato nel tempo. Alcune medicine possono arrivare dall'italia per esempio antibiotici che qui costano molto ma i sciroppi e altri dobbiamo acquistarli qui in loco perche' il suo envio di fuori ha un costo economico alto non solo per il peso delle confezioni ma anche perche' adesso e' proibito passare i medicinali attraverso gli aeroporti.

La nostra missione medica di Manila sostiene una piccola missione che abbiamo nell'isola di Flores nell'Indonesia nella citta' di Ruteng per servire i poveri della zona. Ogni volta che andiamo in Indonesia portiamo con noi medicinali e materiale sanitario come siringhe, antibiotici, ecc. Nell'Indonesia dove stiamo la gente ha un pezzetto di terra ma la civilizzazione non e' ancora arrivata in molti di questi posti. El servizio sanitario di paesi come Filippine ed Indonesia sono molto carenti e non sostengono quasi niente per la gente povera.

Compriamo medicinali nella misura in cui i nostri benefattori ci aiutano con l'invio delle sue offerte.



FRANCISCAN DAUGHTERS OF ST. ELISABETH

Programa materno/infantile: controlli pre e post-natali



Questo servizio include i controlli pre-natali di donne in gravidanza nella maggioranza provenienti dagli squatter areas di Tandang Sora, Talipapa, Bgy Bagbag e Novaliches – Barangay Sauyo nella città di Quezon City.

Molto significativo il numero delle donne in gravidanza per fare i controlli pre-natali almeno 3 mesi prima del parto nella missione. Durante questo tempo, noi abbiamo la possibilità, di aiutare le donne che hanno problemi di anemia, pressione alta e altri e in questo modo si prevengono diverse complicanze durante e dopo il parto. Infatti l'anemia è il principale problema nelle donne in gravidanza dovuto alla loro povertà. La missione offre alle donne in gravidanza oltre ai controlli pre-natali e all'ecografia insieme si danno multivitaminiche e acido folico per evitare ulteriori complicanze.

Contemporaneamente la missione lavora con i Centri di Salute del governo dove mandiamo per esempio ricevere il vaccino anti-tetnico e altri servizi per verificare la nostra diagnosi e procedure.

I parti che sono avvenuti nella nostra missione sono numerose e grazie al lavoro di prevenzione che si fa abbiamo ridotto di molto le possibili complicanze durante e dopo il parto. Lavoriamo anche con due Ospedali grandi nei casi in cui i bisogni dei pazienti vanno oltre il nostro aiuto.

Durante il parto nella missione le donne ricevono il trattamento consigliato così pure il bambino prima di farle ritornare nelle loro squatter areas. Di solito rivediamo la paziente dopo 3 o 4 giorni dopo il parto per medicare l'ombelico ed i controlli ulteriori sia sulla donna e sul bambino.

Dopo il parto i bambini vengono inviati dai centri di salute per l'iter delle vaccinazioni e così lavoriamo insieme al governo filippino che fino ad ora ci ha concesso la licenza medica senza difficoltà.

I controlli pre-natali servono per individuare le persone a rischio di diabete o altre complicanze. La glicemia ci aiuta a identificare le donne in gravidanza da inviare dallo specialista.

Una volta nell'ospedale la missione non abbandona le partorienti ma cerca di provvedere i medicinali ed il materiale sanitario nel caso del parto cesareo.

8, Doña Teresa St. - Kimco Village - Tandang Sora - 1116 QUEZON CITY - PHILIPPINES

Tel. (0063) (2) 984 11 25 - Fax (0063) (2) 984 11 17

E-mail: fsemanila@fseweb.org



FRANCISCAN DAUGHTERS OF ST. ELISABETH

Programa Tuberculosis



Molti pazienti affetti dalla Tuberculosis vengono diagnosticati nella missione medica. Il primo passo e' inviare all'ospedale governamentale piu' vicino per avere le lastre per confermare la diagnosi. In seguito si invia al paziente insieme agli X-ray al Centro di salute della nostra zona perche' il medico chieda il trattamento medico per tutti i mesi che il protocollo indica per questi pazienti. Di solito le medicine arrivano dopo 3 a 4 settimane che il medico ha inoltrato la richiesta al Ministero della Sanita'. Ne frattempo la nostra missione cerca di provvedere con i medicinali mentre il paziente aspetta quelle del Centro di Salute. In piu' la nostra missione aiuta con multivitamine e gastroprotettori per evitare ulteriori danni allo stomaco. Allo stesso tempo i pazienti ricevono riso e altri alimentari in forma regolare come sostegno alle forti terapie che fanno per lunghi mesi.

Abbiamo visto come i pazienti affetti da Tuberculosis migliorano tantissimo quando ricevono un po' di riso, zucchero, scatole di carne e sardine ogni sabato creando con loro un legame quasi familiare con loro che gia' soffrono le conseguenze della loro miseria.

Controllo delle malattie infettive specialmente la diarrea

Molti pazienti specialmente bambini sono affetti da malattie infettive dovute alle condizioni igienico-sanitarie dove vivono, per loro abbiamo, oltre al trattamento adatto, un piccolo programma che include educazione sulle norme basiche di igiene. In questo senso di aiuto e' l'ostetrica e le sorelle che addestrano alle mamme e ai bambini sull'igiene delle mani e come maneggiare i cibi per evitare le malattie infettive specialmente nei bambini.



FRANCISCAN DAUGHTERS OF ST. ELISABETH

Programa Nutrizionale



I pazienti che vengono alla missione vengono considerate nella loro situazione e non solo quando sono malati. Come detto sopra per le persone che vivono nelle strade bisogna darle qualcosa da mangiare prima di trattarli con i farmaci e così evitare che peggiorino o che le loro malattie diventino croniche o peggio che avvenga la morte. La maggioranza di chi viene alla missione soffre di anemia anche se all'apparenza sembrano grassi ma il tipo di alimentazione disponibile proviene dalla Cina e da tutti e' saputo che sono tossici e pieno di sostanze chimiche. I bambini che vivono insieme ai rifiuti sono affetti da parassiti intestinale e per questo ricevono trattamento almeno una volta all'anno.

La missione sempre grazie all'aiuto che arriva dai nostri amici ha aperto nella missione un piccolo refettorio per garantire un pranzo ai bambini che vanno a scuola aiutati dalla missione. Ogni giorno almeno 25 bambini vengono regolarmente prima di andare a scuola o altri dopo scuola per prendere un pasto che include carne, pollo, pesce, latte, qualche dolcino e la frutta. Di solito sono bambini i cui genitori sono sempre per strada per riciclare qualche cosa da vendere per avere il necessario per le loro necessita'.

Lista di medicinali usati nella missione

*Qui e' una lista dei farmaci che si usano nella missione.

ANALGESICI/ANTIPIRETICI

Aspirina cpr.	100mg
Mefenamic Acid Capsule	250 mg – 500 mg
Mefenamic Acid Susp.	50 mg/5 mL
Paracetamol gocce	60 mg/0.6 mL
Paracetamol Sciroppo	125mg/5mL - 250 mg/5 mL
Paracetamol cpr	500 mg
Tramadol Capsule	50 mg

8, Doña Teresa St. - Kimco Village - Tandang Sora - 1116 QUEZON CITY - PHILIPPINES
Tel. (0063) (2) 984 11 25 - Fax (0063) (2) 984 11 17
E-mail: fsemanila@fseweb.org



FRANCISCAN DAUGHTERS OF ST. ELISABETH

ANTIBIOTICS

Amoxicillin Capsule	250 mg - 500 mg
Amoxicillin gocce	125 mg/1.25 mL
Amoxicillin Susp.	125 mg/5 mL - 250 mg/5 mL
Ampicillin Capsule	250 mg - 500 mg
Ampicillin gocce	125 mg/1.25 mL
Ampicillin Susp.	250 mg/5 mL
Cephalexin Capsule	250 mg – 500 mg
Cephalexin Drops	100 mg/mL
Cephalexin Susp.	125 mg/5 mL - 250 mg/5 mL
Ciprofloxacin HCL cpr	500 mg
Clindamycin Capsule	300 mg
Cloxacillin Capsule	250 mg - 500 mg
Cloxacillin Susp.	125 mg/5 mL
Cotrimoxazole Caplet	(TM-160 mg, SMZ-800 mg)
Cotrimoxazole Capsule	(TM-80 mg, SMZ-400 mg)
Cotrimoxazole Susp.	(TM-40 mg, SMZ-200 mg)
Cotrimoxazole Susp.	(TM-80 mg, SMZ-400 mg)
Cotrimoxazole cpr	(TM-80 mg, SMZ-400 mg)
Doxycycline Capsule	100 mg/mL
Erythromycin Susp.	200 mg/5 mL

ANTI-COUGH/ MUCOLYTIC/ COLD REMEDIES

Ambroxol gocce	7.5 mg/mL
Ambroxol Syrup	15 mg/5 mL - 30 mg/5 mL
Ambroxol Tablet	30 mg
Bromhexine HCl Syrup	4 mg/5 mL
Bromhexine HCl cpr	8 mg
Carbocisteine Capsule	500 mg
Carbocisteine gocce	50 mg/mL
Carbocisteine Syrup	100 mg/5 mL - 250 mg/5 mL
Dextromethorphan Hbr. cpr	10 mg/5 mL
Dextromethorphan Sciroppo	10 mg/5 mL
Guaifenesin Capsule/ sciroppo	100 mg - 100 mg/5 mL

ANTI-TB

Combi-Pack-INH-RIFAM	300/450 mg (X 28 days)
Combi-Pack-INH-RIFAM-Pyra	300/450/500 mg (X 28 days)
Ethambutol -400 gm INH -200 mg, B6- 2 mg Tablet - 125 mg, INH - 100 mg, B6 - 8 mg	
Ethambutol cpr	400 mg
INH - Sciroppo	100 mg/5 mL
Isoniazid cpr	300 mg
Pyrazinamide cpr	500 mg
Rifampicin Capsule	450 mg
Rifampicin Susp.	100 mg/5 mL



FRANCISCAN DAUGHTERS OF ST. ELISABETH

ANTI-DIARRHEAL

Loperamide HCl Capsule 2 mg

ANTI-SPASMODIC

Hyoscine Ampule 20 mg/mL

Hyoscine N-Butylbromide cpr 10 mg

CORTICOSTEROIDS

Dexamethasone cpr 0.5 mg

Prednisone cpr 5 mg

ANTI-ASTHMA

Salbu. Sulfate for Nebulization 1 mg/mL

Salbutamol / Guaifenesin Capsule 2/100 mg

Salbutamol / Guaifenesin Sciroppo 1/50 mg/5mL

Salbutamol cpr 4 mg

Terbutaline cpr 5 mg

Theophylline Anhydrous cpr 300 mg

DIURETICS

Furosemide cpr 40 mg

HEMATINICS

Ferrous Sulfate gocce 75 mg/0.6 mL

Ferrous Sulfate cpr 325 mg

Ferrous, Folic, B Complex Capsule .250 + 1 + 15 + 10mg + 10mcg

VITAMINS - MULTIVITAMINS

Ascorbic Acid Syrup 100 mg/5 mL

Ascorbic Acid cpr 500 mg

Multi-Vitamin gocce

Multi-Vitamin Syrup

Multi-Vitamin cpr

Vitamins B1-250 mg, B6-100 mg B12- 2 mL

HAEMOSTATICS

Menadione Sod. Bisulfite Vit. K-3, Inj. 10 mg/mL

ANTI-HELMINTIC

Mebendazole Susp. 100 mg/5 mL

Mebendazole cpr 100 mg

8, Doña Teresa St. - Kimco Village - Tandang Sora - 1116 QUEZON CITY - PHILIPPINES

Tel. (0063) (2) 984 11 25 - Fax (0063) (2) 984 11 17

E-mail: fsemanila@fseweb.org



FRANCISCAN DAUGHTERS OF ST. ELISABETH

ANTI-ACID AND ANTIULCERANTS

Antacid Suspension	225 mg/200 mg/5 mL
Antacid cpr (Chewable)	200 mg/100 mg
Omeprazole Capsule	20 mg
Ranitidine cpr	300 mg

BETA-BLOCKERS

Atenolol cpr	50 mg
Metoprolol cpr	100 mg

ORAL HYPOGLYCAEMIC AGENT

Metformin cpr	850mg
Glibenclamide cpr	5 mg
Gliclazide cpr	80 mg

ANTI HISTAMINES/ANTIALLERGICS

Cetirizine cpr	10 mg
Loratidine cpr	10 mg

APPETITE STIMULANT

Pizotifen Syrup	290 mcg/5 mL
-----------------	--------------

ANTI-RHEUMATIC – ANTI-INFLAMMATORY

Diclofenac Sod. Film Coated Tablet	75 mg
Ibuprofen cpr	200 mg – 400 MG
Indomethacin Capsule	25 mg
Ketoprofen Capsule	50 mg
Meloxicam	15 mg
Naproxen cpr	500 mg
Piroxicam Capsule	10 mg – 20 MG

LOCAL ANAESTHETIC

Lidocaine HCl Inj. 2% I.M.	20 mg/mL
----------------------------	----------

ANTI-HYPERTENSIVES

Methyldopa cpr	125 mg
Nifedipine Softgel Capsule	10 mg
Nifedipine cpr (sustained release)	20 mg
Losartan cpr	50 mg

DRUGS ACTING ON UTERUS

Oxytocin Ampule	10 i.u./mL
-----------------	------------



FRANCISCAN DAUGHTERS OF ST. ELISABETH

ACE-INHIBITORS

Captopril cpr 25 mg

FUNGICIDES

Ketoconazole crema 20 mg/g.

ELECTROLYTES&MINERALS

Oral Rehydration Salt

GIT REGULATOR

Domperidone cpr 10 mg

MATERIALE SANITARIO

Garze, cotone, filli catgut simple e cromato, seta, guanti sterile, garze medicate, glucometri, ect.

Diagnosi piu' frequenti nella missione

- Per molti pazienti si conferma la diagnosi con esami di laboratorio e nei casi piu' gravi con esami strumentali tipo X-rays, ecocardiogramma, biopsia, ECG, ecc.
- Nei casi dei pazienti sotto la cura negli ospedali la missione provvede con medicinali d'accordo alla nostra disponibilita', nei casi piu' gravi e urgenti dobbiamo cercare aiuto per il pazienti fra i nostri amici. Questo e' il caso di due poveri che sono stati ridotti in fin di vita' da un tossicodipendente che li ha aggrediti ferendoli al volto alle mani con un coltello. Questa famiglia ne ha 5 figli e sono miserabili, adesso tutte e due sono nell'ospedale e la missione con l'offerte ricevute abbiamo acquistato gli antibiotici e materiale sanitario per ogni giorno. Per fortuna adesso stanno meglio ma richiedono ancora l'aiuto della missione. Per i bambini rimasti soli sotto la cura dei vicini la missione provvede con alcuni alimentari specialmente riso.

Le diagnosi piu' frequenti sono:

Infezioni del tratto respiratorio: raffreddori, tosse.

Gastroenteriti: Diarrea per mancanza di igieni o cibi averiati per il caldo o perche' convino con gli animali.

Bronchiti diagnosi confermata dagli esami negl'ospedali.

Asma: molti pazienti sono cronici per cui hanno bisogno di una terapia permanente.

Ipertensione arteriosa: Dovuto alla qualita' del cibo (fastfood) i pazienti sono numerosi e i medicinali sono a vita.

Diabete Miellitus: di solito la missione provvede con gli ipoglicemianti tipo glibenclamide, metformina ed in alcuni pochi casi l'insulina ogni giorno.

Tubercolosi Pulmonare: sempre previa conferma con esami di X-rays.

Neoplasie maligne: in particolare pazienti agli ultimo stadi di cancro per loro di solito gli analgesi potenti.

Reumatismo, artrite: di solito nei pazienti anziani.

Malattie della pelle: allergie dovuto alla contaminazione ambientale o dei cibi.

Minor Injuries in children

Parasitosi Intestinale: la maggioranza dei pazienti sono i bambini che vivono in condizioni igieniche molto compromesse come per esempio quelli che vivono lungo le fogne aperte.

8, Doña Teresa St. - Kimco Village - Tandang Sora - 1116 QUEZON CITY - PHILIPPINES

Tel. (0063) (2) 984 11 25 - Fax (0063) (2) 984 11 17

E-mail: fsemanila@fseweb.org



FRANCISCAN DAUGHTERS OF ST. ELISABETH

Ictus: pazienti che rimangono con le sequel e hanno bisogno di terapia a vita.

Denutrizione/Anemia: bambini e donne in gravidanza.

Infezioni del tratto urinario: diagnosi confermata dagli esami di laboratorio specialmente nei pazienti anziani.

Epilepsia: abbiamo pochi pazienti ma hanno bisogno di terapia a vita.

Controlli prenatali: donne che vengono aiutate prima, durante e dopo il parto.

Procedure chirurgiche

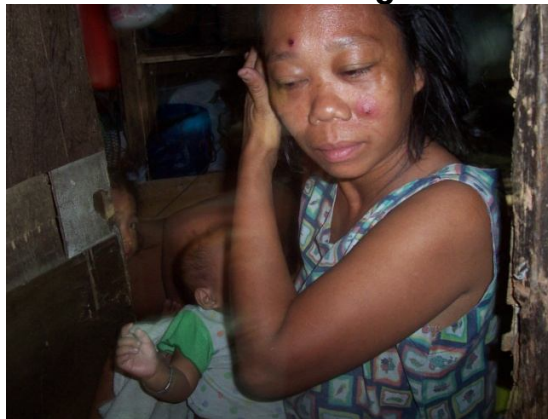

Di solito chirurgia minore, suture in bambini fatta con la seta. Dopo il trattamento si invia agl'ospedali per cercare l'assistenza del vicino antiteranico.

Medicazione di ustionati e ferite infette di solito ai bambini.

Ospedali da referenza

Quezon City General Hospital and East Avenue Hospital: per le donne che hanno complicanze durante il parto o sono ad alto rischio per cui si vuole lo specialist ed esami di laboratorio o strumentali o chirurgia.



FRANCISCAN DAUGHTERS OF ST. ELISABETH

DOCUMENTAZIONE FOTOGRAFICA





FRANCISCAN DAUGHTERS OF ST. ELISABETH



8, Doña Teresa St. - Kimco Village - Tandang Sora - 1116 QUEZON CITY - PHILIPPINES
Tel. (0063) (2) 984 11 25 - Fax (0063) (2) 984 11 17
E-mail: fsemanila@fseweb.org



FRANCISCAN DAUGHTERS OF ST. ELISABETH



8, Doña Teresa St. - Kimco Village - Tandang Sora - 1116 QUEZON CITY - PHILIPPINES
Tel. (0063) (2) 984 11 25 - Fax (0063) (2) 984 11 17
E-mail: fsemanila@fseweb.org



FRANCISCAN DAUGHTERS OF ST. ELISABETH



8, Doña Teresa St. - Kimco Village - Tandang Sora - 1116 QUEZON CITY - PHILIPPINES
Tel. (0063) (2) 984 11 25 - Fax (0063) (2) 984 11 17
E-mail: fsemanila@fseweb.org